

G&C

Uniformes

**CHAQUETAS, SUDADERAS,
JERSÉIS Y CHALECOS DE PUNTO**

G&C Uniformes

c/ Buenos Aires, 26
13300 – Valdepeñas (Ciudad Real)
Telf. 926312654 – 639175945



1070 Clasica

Sudadera unisex cuello redondo. Cuello, puños y cinturilla en canalé 2x1 con elastano. Cubrecosturas del mismo tejido.

50% algodón / 50% poliéster, felpa perchada, 280 g/m². Color gris vigoré 58: 55% algodón / 40% poliéster / 5% viscosa. Color blanco ceniza vigoré: 57% algodón / 42% poliéster / 1% viscosa.

Adulto: XS - S - M - L - XL - 2XL - 3XL
Kids: 1/2 - 3/4 - 5/6 - 7/8 - 9/10 - 11/12



Kids:



6414 New artic

Chaqueta polar con cremallera frontal. Cuello alto. Puños con vivo elástico. Bolsillos con cremallera integrados en costuras de los paneles laterales. Cubrecosturas en cinta de esgiga. Todos los accesorios al tono. Ajustadores laterales en el interior en tallas de adulto.

100% poliéster, polar, 300 g/m²

Adulto: S - M - L - XL - 2XL - 3XL - 4XL
Kids: 2 - 4 - 6 - 8 - 10 - 12 - 14 - 16

Talla 4XL en color: 07:60:05:55:56:23:02



Kids:



6415 New artic woman

Chaqueta polar con cremallera frontal de mujer. Cuello alto. Puños con vivo elástico. Bolsillos con cremallera integrados en costuras de los paneles laterales. Cubrecosturas en cinta de esgiga. Todos los accesorios al tono. Ajustadores laterales en el interior.

100% poliéster, polar, 300 g/m²

Adulto: S - M - L - XL - 2XL





K4010 Chaqueta felpa hombre

Confección en felpa perchada de 3 hilos con tratamiento LSF que ofrece una excelente superficie de estampado, resistencia y estabilidad lavado tras lavado.

Prenda a la moda y cómoda, de estilo desenfadado y adaptado al uso diario.

Etiqueta extraíble para facilitar la personalización.

80% algodón / 20% poliéster. Superficie exterior 100% algodón. Tratamiento LSF (Low Shrinkage Fleece). Felpa perchada con 3 hilos de algodón peinado. Corte recto. Mangas rectas. Cuello alto. Cierre con cremallera de plástico a tono. 2 bolsillos con cremallera y ribetes en laterales. Acabado de media luna en la parte interior-posterior del cuello para facilitar la personalización de marca. Acabado de canalé 1x1 en puños y el bajo de la prenda. Etiqueta de marca extraíble Tear-away.

Tallas
S - M - L - XL - XXL - 3XL - 4XL

Gramaje
300 g/m²



Certificados



Todos los derechos reservados ©

Colores

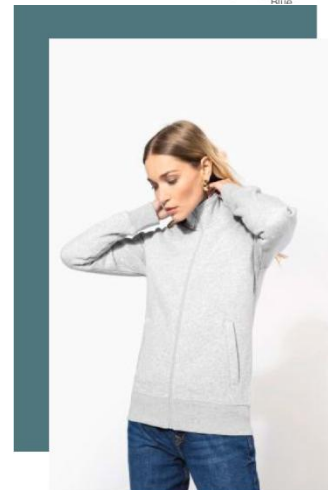

K4011 Chaqueta felpa mujer

Confección en felpa perchada de 3 hilos con tratamiento LSF que ofrece una excelente superficie de estampado, resistencia y estabilidad lavado tras lavado.

Prenda a la moda y cómoda, de estilo desenfadado y adaptado al uso diario.

Etiqueta extraíble para facilitar la personalización.

80% algodón / 20% poliéster. Superficie exterior 100% algodón. Tratamiento LSF (Low Shrinkage Fleece). Felpa perchada con 3 hilos de algodón peinado. Corte recto. Mangas rectas. Cuello alto. Cierre con cremallera de plástico a tono. 2 bolsillos con cremallera y ribetes en laterales. Acabado de media luna en la parte interior-posterior del cuello para facilitar la personalización de marca. Acabado de canalé 1x1 en puños y el bajo de la prenda. Etiqueta de marca extraíble Tear-away.

Tallas
XS - S - M - L - XL - XXL - 3XL

Gramaje
300 g/m²

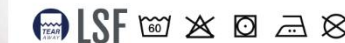

Certificados



Todos los derechos reservados ©

Colores



ALGODÓN ACRÍLICO



GOLDEN Men 90011
GOLDEN Women 90012



Cárdigan botones cuello pico
 TEJIDO DE PUNTO MEN 345 g/pza
 TEJIDO DE PUNTO WOMEN 300 g/pza
 Calibre 12 - 49% algodón - 49% acrílico - 2% poliamida

♂	S	M	L	XL	XXL	3XL
A/B	68/50	70/53	72/56	74/59	76/62	78/65

♀	S	M	L	XL	XXL
A/B	62/42	64/45	66/49	68/52	70/55



ALGODÓN ACRÍLICO



GALAXY Women 90010
GALAXY Men 90000



Jersey cuello de pico
 TEJIDO DE PUNTO WOMEN 260 g/pza
 TEJIDO DE PUNTO MEN 320 g/pza
 Calibre 12 - 49% algodón - 49% acrílico - 2% poliamida

♀	XS	S	M	L	XL	XXL
A/B	58/39	60/42	62/45	64/48	66/51	68/54

♂	S	M	L	XL	XXL	3XL
A/B	68/50	70/53	72/56	74/59	76/63	78/67



GENTLEMEN 00591

Jersey sin manga cuello pico

TEJIDO DE PUNTO 225 g/pza
 Calibre 12 - 49% algodón - 49% acrílico - 2% poliamida

♂	XS	XS	S	M	L	XL	XXL	3XL
A/B	60/42	62/45	66/50	70/53	72/55	74/58	76/61	78/64

CÓDIGOS COLORES
 145 Negro 312 Negro 318 Azul marino 340 Gris medio



GORDON Men 00548
GORDON Women 00550

Chaqueta con cremallera

TEJIDO DE PUNTO MEN 380 g/pza
 TEJIDO DE PUNTO WOMEN 335 g/pza
 Calibre 12 - 49% algodón - 49% acrílico - 2% poliamida

♂	S	M	L	XL	XXL	3XL
A/B	68/50	70/53	72/56	74/59	76/61	78/64



♀	S	M	L	XL	XXL
A/B	62/42	64/45	66/49	68/52	70/55

**120005
CARDIGAN**

PUNTO MALHA
100% ACRÍLICO DRALÓN
Galga 10 a 2 Hilos 2/42
Novelo 10 a 2 Fios

MUJER/MULHER
XS-3XL
C/104 Marino/Marinho

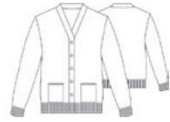

Botones en delantero.
Botões na frente.
2 bolsillos delanteros.
2 bolsos na frente.
Canalé en bocamanga y bajo.
Canelada no punho e bainha.
66cm Aprox. | M2 SEMI AJUSTADO/SEMI JUSTA

659600 BLUSA MUJER/BLUSA MULHER
704700 PANTALÓN UNISEX/CALÇAS UNISEX



120002 CARDIGAN

PUNTO MALHA
50% ORGANIC COTTON
47% RECYCLED POLYESTER
3% OTHER FIBRES
Galga 10 a 2 Hilos 2/50
Novelo 10 a 2 Fios

MUJER/MULHER
XS-3XL
C/001 Negro/Preto
C/104 Marino/Marinho
C/110 Beige



Canalé en puños y bajo.
Canelada nos punhos e bainha.
2 bolsillos delanteros.
2 bolsos na frente.
84cm Aprox. IM3 H01GADA/
LARGA



659600 BLUSA MUJER/BLUSA MULHER
704700 PANTALÓN UNISEX/CALÇAS UNISEX



120003 CARDIGAN

PUNTO MALHA
50% ORGANIC COTTON
47% RECYCLED POLYESTER
3% OTHER FIBRES
Galga 10 a 2 Hilos 2/50
Novelo 10 a 2 Fios

HOMBRE/HOMEM
XS-4XL
C/001 Negro/Preto
C/104 Marino/Marinho
C/110 Beige



Cuello solapa.
Gola com lapela.
Botones en delantero.
Botões na frente.
Canalé en puños y bajo.
Canelada nos punhos e bainha.
68cm Aprox. IH2 SEMI AJUSTADO/
SEMI JUSTA



617500 BLUSA HOMBRE/BLUSA HOMEM
704700 PANTALÓN UNISEX/CALÇAS UNISEX



120001 CARDIGAN

PUNTO MALHA
50% ORGANIC COTTON
47% RECYCLED POLYESTER
3% OTHER FIBRES
Galga 10 a 2 Hilos 2/50
Novelo 10 a 2 Fios

MUJER/MULHER
XS-3XL
C/001 Negro/Preto
C/104 Marino/Marinho
C/110 Beige



Canalé en sisa y bajo.
Canelada no cava e bainha.
2 bolsillos delanteros.
2 bolsas na frente.
84cm Aprox. | M3 HOLLGADA/LARGA

659600 BLUSA MUJER/BLUSA MULHER
700600 PANTALÓN UNISEX/CALÇAS UNISEX



120004 CARDIGAN

PUNTO MALHA
50% ORGANIC COTTON
47% RECYCLED POLYESTER
3% OTHER FIBRES
Galga 10 a 2 Hilos 2/50
Novelo 10 a 2 Fios

HOMBRE/HOMEM
XS-4XL
C/001 Negro/Preto
C/104 Marino/Marinho
C/110 Beige



Cuello solapa.
Gola com lapela.
Botones en delantero.
Botões na frente.
Canalé en sisa y bajo.
Canelada na cava e bainha.
66cm Aprox. | H2 SEMI AJUSTA-
DO/SEMI JUSTA

617500 BLUSA HOMBRE/BLUSA HOMEM
700600 PANTALÓN UNISEX/CALÇAS UNISEX



103300 CARDIGAN

PUNTO MALHA
70% ACRÍLICO DRALÓN
30% POLIAMIDA
Galga 12 a 1 Hilos 2/28
Novelo 12 a 1 Fios

MUJER/MULHER
S-XXL
C/001 Negro/Preto
C/104 Marino/Marinho



Canalé en cuello, bocamanga y bajo.
Canelada no gola, punho e bainha.
66cm Aprox. 1 M2 SEMI AJUSTADA/SEMI
JUSTA

609600 BLUSA UNISEX/BLUSA UNISEX
700600 PANTALÓN UNISEX/CALÇAS UNISEX



C/001



C/104

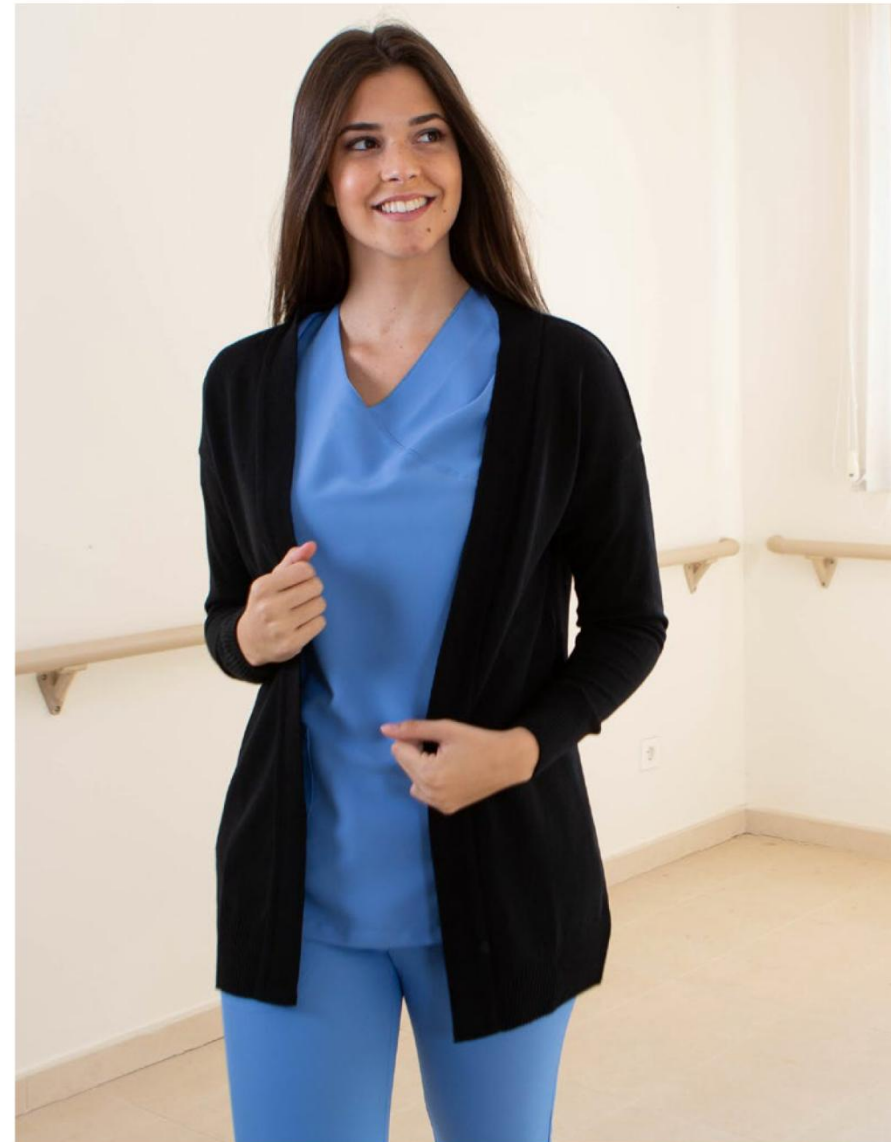

103100 CARDIGAN

PUNTO MALHA
70% ACRÍLICO DRALÓN
30% LANA MERINO *LÁ MERINO*
Galga 10 a 2 Hilos 2/42
Novelo 10 a 2 Fios

MUJER/MULHER
S-XXL
C/001 Negro/Preto
C/104 Marino/Marinho



Punto fino.
Malha fina.
Cremallera en delantero.
Fecho de correr na frente.
Canalé en bocamanga y bajo.
Canelada no punho e bainha.
66cm Aprox. | M2 SEMI AJUSTADA/
SEMI JUSTA

609600 BLUSA UNISEX/BLUSA UNISEX
700600 PANTALÓN UNISEX/CALÇAS UNISEX



103200 CARDIGAN

PUNTO MALHA
70% ACRÍLICO DRALÓN
30% LANA MERINO *LÁ MERINO*
Galga 10 a 2 Hilos 2/42
Novelo 10 a 2 Fios

MUJER/MULHER
XS-XL
C/001 Negro/Preto
C/104 Marino/Marinho



Punto fino.
Malha fina.
Cremallera en delantero.
Fecho de correr na frente.
Canalé en bocamanga y bajo.
Canelada no punho e bainha.
70cm Aprox. | H2 SEMI AJUSTADA/
SEMI JUSTA

609600 BLUSA UNISEX/BLUSA UNISEX
700600 PANTALÓN UNISEX/CALÇAS UNISEX



**102800
CARDIGAN**
PUNTO MALHA
100% ACRÍLICO
Galga 8 a 2 Hilos 2/22
Novelo 8 a 2 Fios

HOMBRE/HOMEM
XS-XL
C/001 Negro/Preto
C/104 Marino/Marinho



Punto grueso.
Malha grossa.
Cremallera en delantero.
Fecho de correr na frente.
Canalé en cuello, bocamanga y bajo.
Canelada no gola, punho e bainha.
70cm Aprox. | H2 SEMI AJUSTADA/SEMI JUSTA

**102900
CARDIGAN**
PUNTO MALHA
100% ACRÍLICO
Galga 8 a 2 Hilos 2/22
Novelo 8 a 2 Fios

MUJER/MULHER
S-XXL
C/001 Negro/Preto
C/104 Marino/Marinho



Punto grueso.
Malha grossa.
Cremallera en delantero.
Fecho de correr na frente.
Canalé en cuello, bocamanga y bajo.
Canelada no gola, punho e bainha.
66cm Aprox. | M2 SEMI AJUSTADA/SEMI JUSTA



C/001

C/104



C/001

C/104

609600 BLUSA UNISEX/BLUSA UNISEX
700600 PANTALÓN UNISEX/CALÇAS UNISEX



PUNTO MALHA

Permite crear prendas cómodas y versátiles, desde modelos más finos hasta versiones más abrigadas.
Aporta elasticidad, suavidad y buena durabilidad.

Permite criar peças de roupa confortáveis e versáteis, desde modelos mais leves até versões mais quentes.
Oferecem elasticidade, suavidade e boa durabilidade.



102700 CARDIGAN

PUNTO
100% Acrílico Dralón
Galga 10 a 1 Hilo 2/22.
Novelo 10 a 1 Fios

MUJER/MULHER
38-52
C/101 Blanco/Branco



Escote en V.
Decote em V.
Cierre delantero con botones.
Fecho frontal com botões.
Acabado en rib en puños y bajo de prenda.
Acabamento em rib nos punhos e na barra de peça.
2 bolsillos en costura lateral en el delantero.
2 bolsos na costura lateral da frente.
69cm Aprox. | M2 SEMI AJUSTADA/
SEMI JUSTA

609600 BLUSA UNISEX/BLUSA UNISEX
700600 PANTALÓN UNISEX/CALÇAS UNISEX

102500 CARDIGAN

PUNTO MALHA
70% ACRÍLICO DRALÓN
30% LANA MERINO LA MERINO
Galga 10 a 2 Hilos 2/42
Novelo 10 a 2 Fios

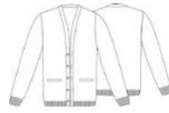

Botones en delantero.
Botões na frente.
2 bolsillos delanteros.
2 bolsos na frente.
Canalé en bocamanga y bajo.
Canelada no punho e bainha.
66cm Aprox. | M3 HOLGADA/LARGA

MUJER/MULHER

S-XXL
C/001 Negro/Preto
C/104 Marino/Marinho
C/139 Gris marengo/Cinza escuro



102600 CARDIGAN

PUNTO MALHA
70% ACRÍLICO DRALÓN
30% LANA MERINO LA MERINO
Galga 10 a 2 Hilos 2/42
Novelo 10 a 2 Fios

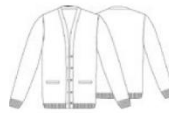

Botones en delantero.
Botões na frente.
2 bolsillos delanteros.
2 bolsos na frente.
Canalé en bocamanga y bajo.
Canelada no punho e bainha.
70cm Aprox. | H3 HOLGADA/LARGA

HOMBRE/HOMEM

XS-XL
C/001 Negro/Preto
C/104 Marino/Marinho
C/139 Gris marengo/Cinza escuro



659400 BLUSA MUJER/BLUSA MULHER
615500 BLUSA HOMBRE/BLUSA HOMEM
700600 PANTALÓN UNISEX/CALÇAS UNISEX



JERSÉIS ALGODÓN/ ACRÍLICO

290 g/m² • 50% algodón / 50% acrílico. Calibre 12. Corte ajustado para el modelo hombre y ajustado para mujer. Canalé doble espesor en cuello. Tira cubrecosturas en cuello.



S - M - L - XL - XXL - 3XL - 4XL

XS - S - M - L - XL - XXL - 3XL



K967

K968

JERSÉIS ALGODÓN/ ACRÍLICO CUELLO DE PICO

290 g/m² • 50% algodón / 50% acrílico. Corte entallado. Punto de canalé doble espesor en cuello. Tira cubrecosturas en cuello. 50% algodón / 50% acrílico. Calibre 12. Corte ajustado para las mujeres y entallado para los hombres. Canalé doble espesor en cuello. Tira cubrecosturas en cuello.



XS - S - M - L - XL - XXL - 3XL

S - M - L - XL - XXL - 3XL - 4XL



K966



K965



GODDEAL
RED
€6,06

K969

JERSEY CUELLO DE PICO SIN MANGAS

290 g/m² • 50% algodón / 50% acrílico. Corte ajustado. Punto de canalé doble espesor en cuello y sisas. Tira cubrecosturas en cuello. Peso medio en la talla L: 238g.



S - M - L - XL - XXL - 3XL - 4XL

CÁRDIGAN CON CREMALLERA

290 g/m² • 50 % algodón/50 % acrílico (calibre 12). Corte ajustado. Cuello alto de doble grosor y cierre con cremallera en acabado metalizado ahumado. Tira de cubrecosturas en el cuello. Peso medio de la talla L de hombre: 472 g; Peso medio de la talla M de mujer: 362 g.



K961

K962



K970

JERSEY 1/4 CREMALLERA

290 g/m² • 50% algodón / 50% acrílico. Corte ajustado. Cuello alto doble grosor con cremallera en cuello con efecto ahumado. Tira cubrecosturas en cuello. Peso medio en la talla L: 412 g.



H711

JERSEY CON CREMALLERA SIN MANGAS HOMBRE

50% algodón / 50% acrílico. Jersey sin mangas con cremallera para hombre. Cuello semi-formado y cremallera metálica plateada. Bajo de la prenda, cuello y sisa de canalé. 2 bolsillos laterales ribeteados.



CÁRDIGANS DE ALGODÓN SUPIMA®

210 g/m² • 100% algodón Supima®. Algodón peinado. Calibre 12. Tejido de calidad superior. Fully-fashioned: tejido formado y ensamblado en máquina remalladora para su construcción total. Canalé 1 x1 en cuello, puños y bajo de la prenda. Tapeta con botones de plástico a tono.



PK902

PK903



PK904

CHALECO SUPIMA®

210 g/m² • 100% algodón Supima®. Algodón peinado. Calibre 12. Corte ajustado. Acabado de la sisa Fully-fashioned; tejido formado y ensamblado en máquina remalladora para su construcción total. Cuello, tapeta y bajo de la prenda de canalé 1x1. Sisa de canalé 1x1 formada. Tapeta con botones a tono. No hay etiqueta de marca, sólo una etiqueta con la talla para facilitar la personalización.



G&C Uniformes
c/ Buenos Aires, 26
13300 – Valdepeñas (Ciudad Real)
Telf. 926312654 – 639175945